



**PIANO URBANISTICO COMUNALE**

REG. REG. REGIONE CAMPANIA 83.1185 N. 14. 23.11.2006 N.14

ELABORATO

13

**PROGETTO DI PIANO DEL PARCO NAZIONALE DEL VESUVIO - Stralcio della Zonizzazione -**

SCALA 1:10000

I PROGETTISTI:

PROF. ARCH. LORETO COLOMBO COORDINATORE GENERALE  
 DOTT. ING. SALVATORE LOSCO  
 DOTT. ING. ROSARIO MACCARONE  
 COLLABORATORE PER L'INFORMAZIONE  
 DOTT. ARCH. GENNARO ISPOSITO

IL COMMITTENTE/PROVETA:

DOTT. LUIGI GRAGNANIELLO



DATA: DICEMBRE 2008

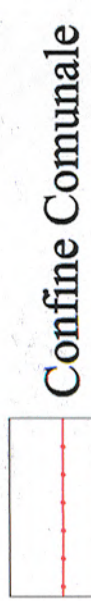

Confine Comunale

**MISURE DI SALVAGUARDIA DEL PARCO NAZIONALE DEL VESUVIO**  
(D.L. 26.06.1999)

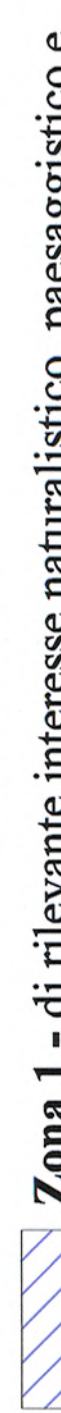

**Zona 1** - di rilevante interesse naturalistico, paesaggistico e culturale con limitato o inesistente grado di antropizzazione

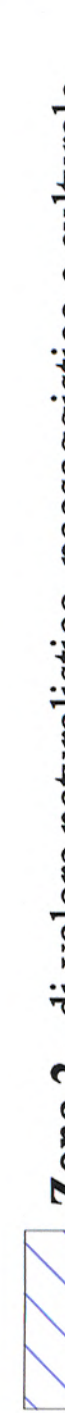

**Zona 2** - di valore naturalistico, paesaggistico e culturale con maggior grado di antropizzazione

**PROGETTO DEFINITIVO DEL PIANO DEL PARCO NAZIONALE DEL VESUVIO**  
(Delibera del Consiglio Direttivo N. 41 del 28.7.2004 e N. 32 del 21.12.2004)

- B1 - Versante boscato del Somma
- B2 - Versante boscato del Vesuvio
- C1 - Paesaggio agrario del Somma
- C2 - Paesaggio agrario del Vesuvio meridionale e orientale
- D2d - Il margine superiore di Via Zabatta
- D2e - Il tessuto urbano di Via Cavour
- D2f - Il nucleo di Taverna al Mauro sulla via Panoramica
- D4b - Lo scavo della stratificazione archeologica e geologica
- D4c - Lo scavo nella storia Vesuviana pre-pliniana

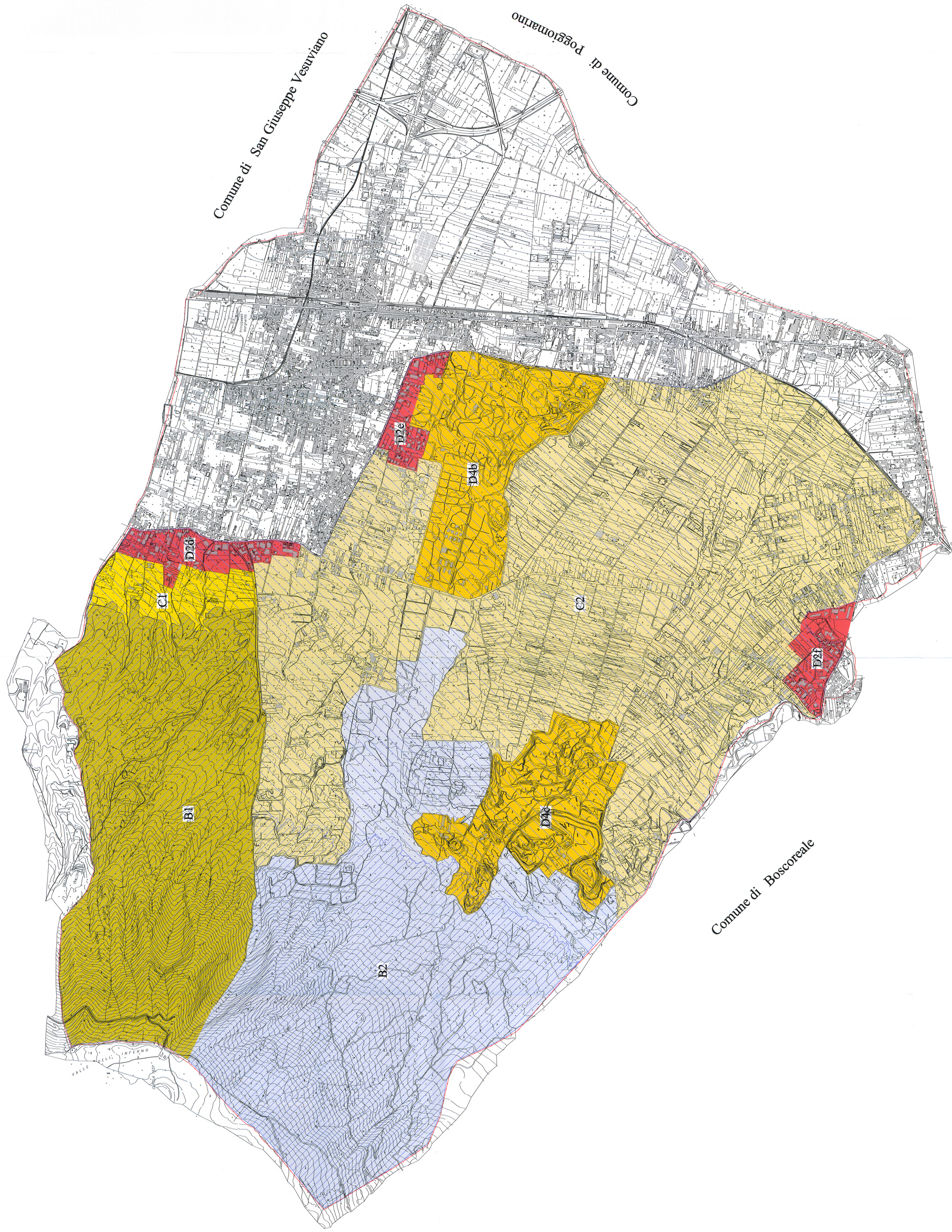

Comune di San Giuseppe Vesuviano

Comune di Boscoreale

Comune di Boscoreale