

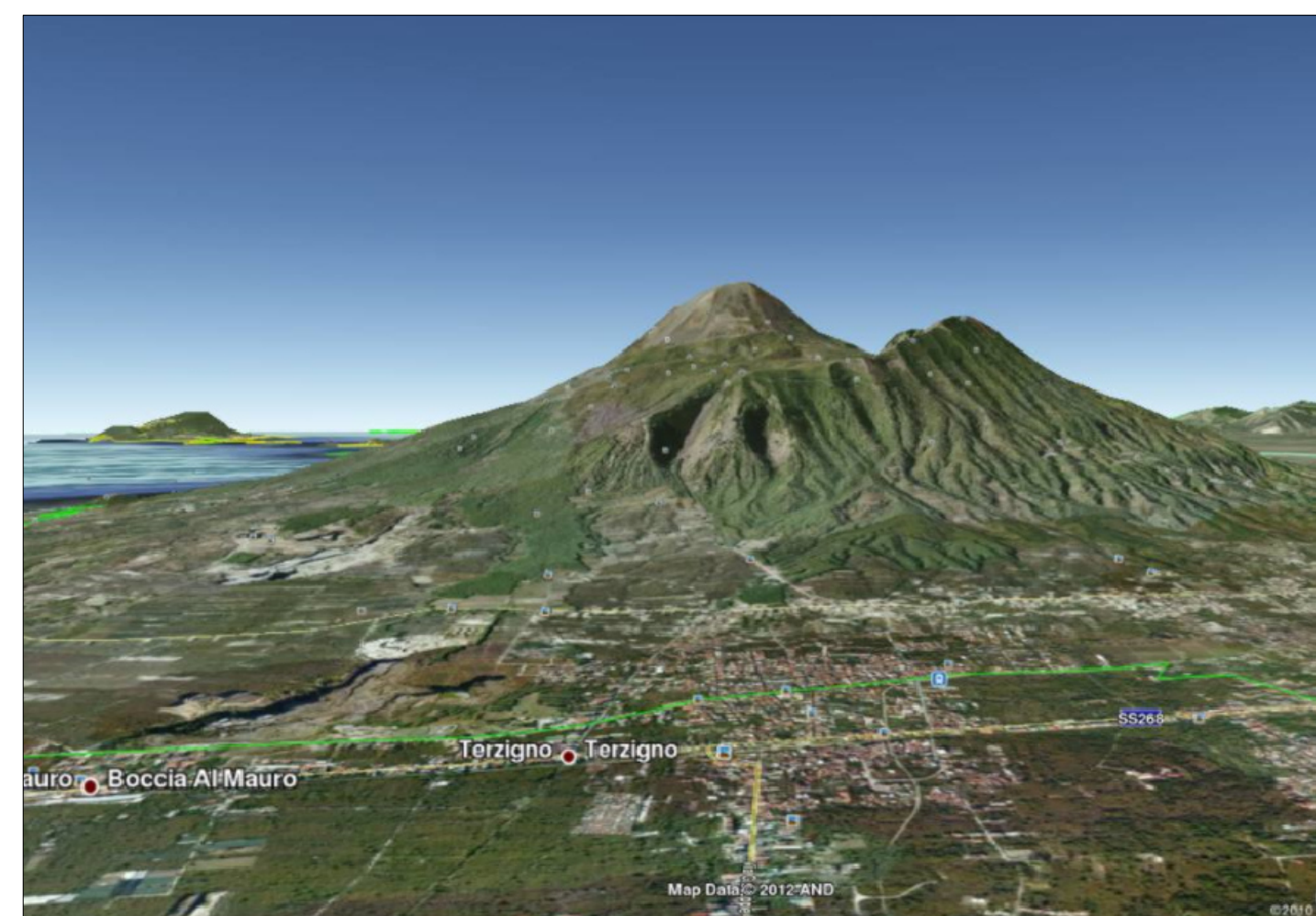

**COMUNE DI TERZIGNO**  
(Provincia di Napoli)



**PIANO DI EMERGENZA COMUNALE**  
(coerente col D.C.D. del 2-2-2015 pubblicato su G.U. n.75 del 31.03.2015)

ELABORATO

**RI**

**RISCHIO IDRAULICO**  
(CON ESPOSTI PER STRADA)

PLANIMETRIA scala 1:10000

Gruppo di Lavoro RTP: per L'Amministrazione Comunale  
dot. arch. Giuseppe ZINNO  
dot. geol. Guido DE NISICO  
dot. ing. Giovanni ZINNO

ELENCO DEGLI ESPOSTI PER IL RISCHIO IDRAULICO MOLTO ELEVATO R4

N°	Denominazione	Famiglie	abitanti	N.E.1	N.E.2	rischio	%	F.esposti ab.esposti
78	via C. Cavour	78	241	135	58	R4	100%	78
82	via Prov. Annunziata	94	102	153	44.v	R4	50%	17
69	via C. Alberto	109	327	10	57	R4	100%	109
110	via Barri	43	124	154	123	R4	100%	43
83	vicinale Campitelli	18	69	159	1.v	R4	100%	18
49	via L. Bovio	30	84	126	61	R4	100%	30
48	via B. Croce	44	133	127	25	R4	100%	44
47	via Delle Vigne	58	161	129	64	R4	100%	58
50	S.P. 361 via Zabatta	337	967	160	133	R4	20%	67,4
44	via De Moadi	105	345	128	63	R4	50%	52,5
90	via Pampini	0	0	66	142	R4	20%	0
87	vicinale Mazzei	16	57	89	3.v	R4	20%	3,2
88	1 <sup>a</sup> vic. Masseria Merlo	37	106	209	4.v	R4	20%	7,4
45	via Volanti	20	72	216	140	R4	100%	20
43	C.E. De Nicola	149	434	107	24	R4	100%	149
28	Corso L. Einaudi	62	199	73	23	R4	100%	62
134	via G. Puccini	85	268	189	93	R4	100%	85
107	via Mauro Vecchio	1	4	204	7	R4	10%	0,1
106	via M. Borde	3	16	217	9.v	R4	10%	0,3
								843,9
								2632,5

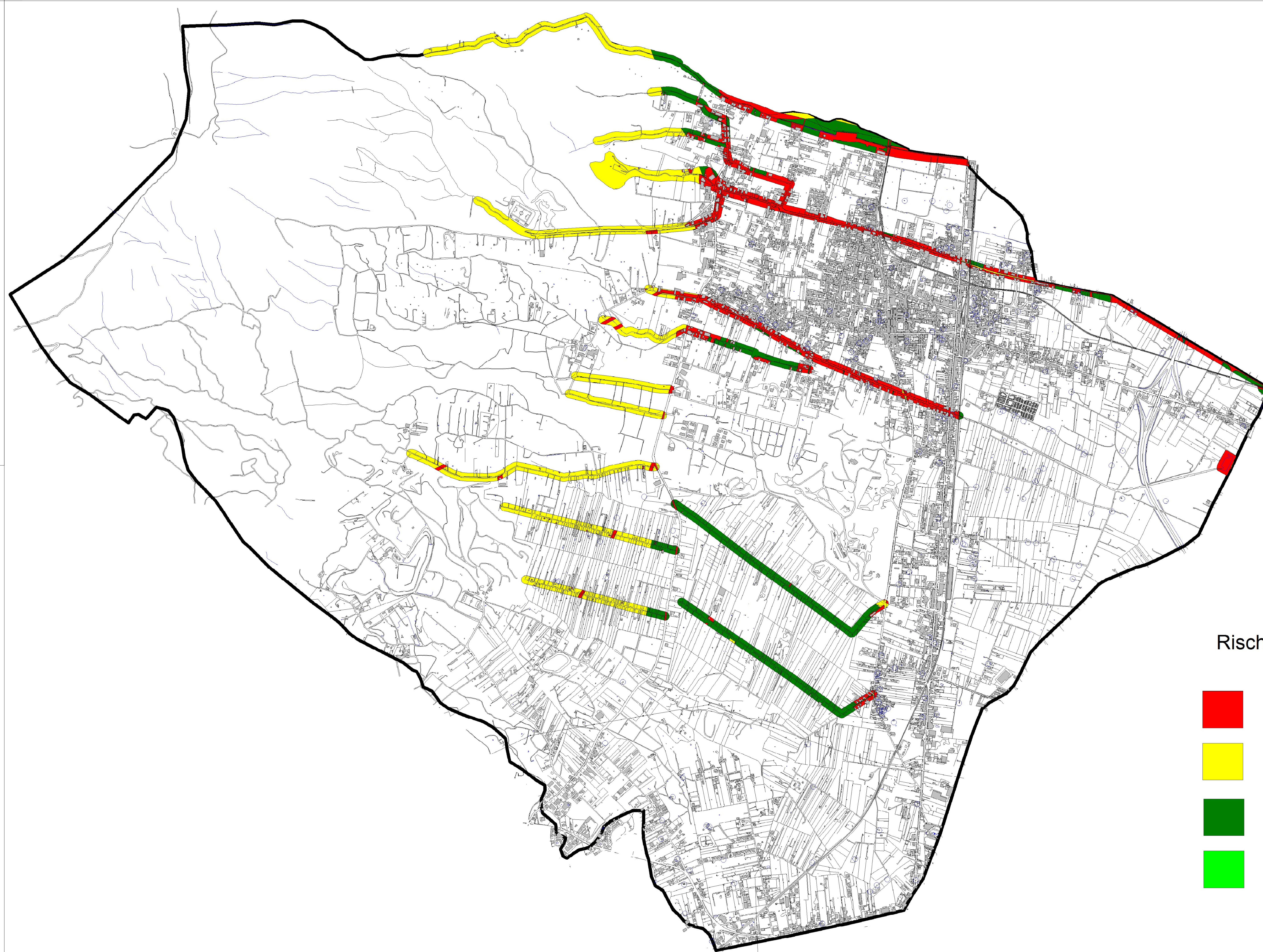

**Rischio idraulico**

- R4 - Rischio molto elevato
- R3 - Rischio elevato
- R2 - Rischio medio
- R1 - Rischio moderato